

ジェネリック医薬品を検索できます!

日本ジェネリック医薬品学会のホームページ「**かんじゃさんの薬箱**」では、今お使いの医薬品の製品名を入力するだけでジェネリック医薬品の検索が行えます。その他にも積極的にジェネリックを取り入れていると学会が承認し、推奨マークを配布している病院・薬局の検索もできます。ぜひ活用しましょう!

かんじゃさんの薬箱

<http://www.generic.gr.jp/>

ジェネリック医薬品は医療用医薬品です。
お薬の種類・処方等については、
医師、薬剤師の先生にご相談ください。

先発薬との薬価・負担額の違い

※1日1錠365日服用したと仮定

脂質異常症	薬価	1割負担	3割負担
先発薬	112.2	4,015	12,045
ジェネリック医薬品 安いタイプ	23.2	730	2,190
ジェネリック医薬品 高いタイプ	75.4	2,920	8,760

差額は…?

先発薬とジェネリック医薬品 安いタイプ の場合	3,285	9,855
先発薬とジェネリック医薬品 高いタイプ の場合	1,095	3,285

※1日1錠365日服用したと仮定

高血圧	薬価	1割負担	3割負担
先発薬	155.1	5,840	17,520
ジェネリック医薬品 安いタイプ	14.5	365	1,095
ジェネリック医薬品 高いタイプ	45	1,460	4,380

差額は…?

先発薬とジェネリック医薬品 安いタイプ の場合	5,475	16,425
先発薬とジェネリック医薬品 高いタイプ の場合	4,380	13,140

2010年4月現在

- 日本ジェネリック医薬品学会では、
- ジェネリック医薬品を
- 積極的に取り扱う医療機関、薬局に
- 以下の推奨マークを配布しています。



Goldマーク

ジェネリック医薬品へ積極的に取り組む姿勢はもちろん300規格以上のジェネリックを備蓄しています。



Silverマーク

患者からのジェネリック医薬品への変更依頼や、相談に積極的に応じる姿勢を示すことを宣言した医療機関、薬局に配布しています。

推奨マークを配布している店舗については、
かんじゃさんの薬箱 (<http://www.generic.gr.jp/>) の
「あなたの近くのジェネリック積極医療機関」をご参照ください。



かんじゃさんの薬箱
モバイルサイト

「お願いカード」はHPからダウンロード可能です。
URL http://www.generic.gr.jp/card_gif.html

ジェネリック医薬品は、
こんなに安い!

家計にやさしい値段の種類



ご存知ですか?
家計に
やさしい
お薬を!

注目の医療用医薬品
「ジェネリック」
のすべて



©JALUX

日本ジェネリック医薬品学会発行



先発薬と同等の効き目で
価格は約半額!



安全性と品質は?



処方せんが変わりました

安価なのに、
先発薬と同じ
成分で
効き目は同じ

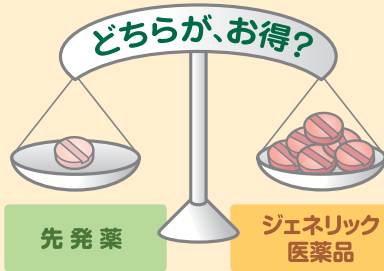

先発薬としての
実績が、
有効成分の
安全性を証明

薬事法による
品質基準



先発薬

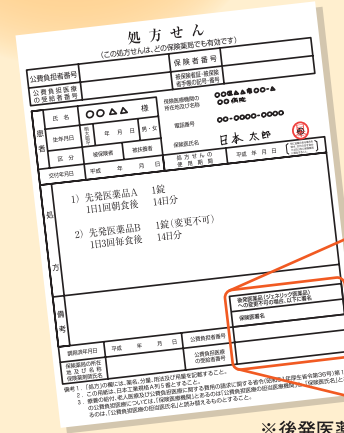

ここにサインがなければ
薬局で、ジェネリック医薬品
に変更することができます。

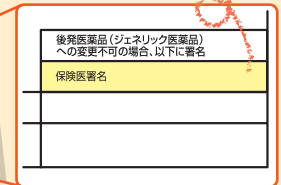

※後発医薬品とはジェネリック医薬品のことです。



平均価格は
先発薬の約半額※
患者さんの薬代
負担軽減に貢献

※薬価は先発薬の2~7割
平均して半額。変更後の
支払額は薬剤師さんに確
認しましょう。

有効性の
確立

安全性の
確立

特許期間
20
25年

「品質再評価※」
による品質管理

薬事法による
品質基準



ジェネリック医薬品

※第三者が先発薬とジェネリック医
薬品の品質を評価できる制度

ジェネリック医薬品
処方までの流れ

病院・診断所で
院外処方せんを
もらう



薬剤師から
説明を受ける

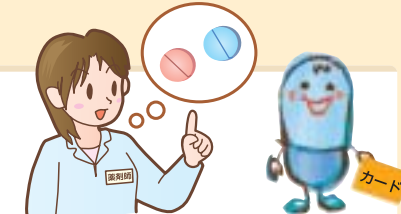

患者さんが、
医薬品を選択



先発薬の
特許期間満了後に
発売される薬

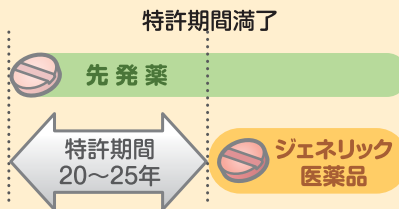

ジェネリック医薬品お願いカード

を使いましょう!



受診の際に窓口はこのカードを提示して
ジェネリック医薬品の処方希望を伝えましょう!

